EL OJO BLINDADO

WACCIO ZKATTER

AUSTRO COMICS

UNA COLECCION DE COMIC PRESS

BONUS: COMIC ESTRENO PSIKO

$ 2.90

9 770329 807000 00003

EL OJO BLINDADO

Capítulo 5

WACCIO ZKATTER

PABLO MUÑOZ

Colaboraron de alguna otra forma con la realización de este número:

Diego Ordoñez, Juan Carlos Thomas, Ignacio Macchi, Juan Pablo Vaticano, Carlos Vilche, Luciana Agüero, El Puntano

Diego Jaime, revista Catzole, Asociación de Historietistas Independientes, Alan Grant, Carlos Trillo, Quique Alcatena, Walter Taborda, Tiempos Violentos, Gustavo Secreti, revista La Red, "Cándido" de J. Rovella.

DEDICADO A LA MEMORIA DE JUAN PABLO VATICANO, "EL VATI". POR SIEMPRE, ESTALLANDO DESDE EL OCÉANO...

(c) EL OJO BLINDADO- Manuel Gutierrez.
(c) PSIKO -Alejandro Barrionuevo a Pablo Muñoz
(c) AUSTROCOMICS - Comic Press S. A.
Todos los personajes, sus características, textos e ilustraciones que aparecen en este número son propiedad de sus respectivos autores.

RESUMEN DE LO PUBLICADO:

Tandil, 1966... Dos amigos, Gerardo y Juan, hicieron un *pacto de amistad hasta la muerte*...

Tandil, 1976... *después de años sin verse*, Gerardo es ahora un *oficial del ejército, encargado de fusilar presos políticos*... Juan es uno de ellos, *destinado a morir a manos de su amigo*... Gerardo, al darse cuenta de que ha matado a Juan, *decide suicidarse*... en esa misma habitación, un viejo aborigen urde su *venganza personal* contra el hombre blanco... esa noche *nacen dos bebés*...

Tandil, hace seis años... Alguien *vigila desde las sombras* al adolescente llamado Astor Daniel Ricciardi... una noche, aprovechando una salida de sus padres, Astor lleva a su casa a *la chica que ama*, Victoria... hacen el amor escuchando "After Chabon", de Sumo... ella tiene que volver temprano... se va, y *hay alguien esperando afuera*... adentro, Astor se pone el buzo de Sumo que olvidó Victoria, y se duerme sintiendo su perfume... son las seis de la mañana, y Victoria *no ha llegado a su casa*... Astor sigue durmiendo mientras *toda su habitación está ensangrentada*...

Buenos Aires, hoy... EL OJO BLINDADO es un *justiciero mítico*... su existencia se confirma en un confuso episodio en el cual *una chica muere al caer desde un edificio*... él intenta salvarla, a pesar de contar con pocas *energías* para hacerlo... el esfuerzo lo debilita y sus poderes y sentidos se *descontrolan*... tres mercenarios yankees lo atacan e intentan matarlo... uno de ellos *muere*... El Ojo Blindado *es baleado y cae al vacío*... abajo hay una muchedumbre reunida alrededor de la *chica muerta*, junto a medios periodísticos y policías... uno de ellos le *dispara* y se produce un *enfrentamiento entre ellos y la gente*... algunos medios periodísticos se apresuran en *culpar* a El Ojo Blindado de asesinato, y también *lo dan por muerto*... en medio del disturbio es *rescatado por* Chirola, el Chino y otros chicos que *se lo llevan por las cloacas*... explosión mediática sin precedentes ante la existencia de un *Superhéroe* y los hechos relatados... El Ojo Blindado necesita *sexo para poder vivir*... en Fuerte Apache una prostituta llamada Sandra se *encarga de revivirlo*, asesorada por el Negro Payé, amigo de Ojo... un *médico amigo cura sus heridas*... mientras tanto, los mercenarios sobrevivientes *secuestran* a Laura, novia y *"fuente de energía"* de El Ojo Blindado... las fuerzas policiales *rastrillean la red cloacal* en busca del justiciero, y *dan con el refugio* de uno de los chicos que lo rescató, el Chino... *se lo llevan*... detrás de los mercenarios y de las fuerzas policiales hay un misterioso hombre de poder... ordena la *búsqueda y ejecución* de los mercenarios y la *detención* de El Ojo Blindado... éste se recupera, se entera de que se han llevado al Chino y decide ir a rescatarlo con la ayuda de sus amigos... pero antes debe ir en busca de *nuevas armas*... y también ir a ver a Laura para *renovar energías*...

EN EL PULMÓN DE UN EDIFICIO EN CONGRESO...
CHÉ, LA VERDAD QUE ESTOY IMPRESIONADO
¡NO ME EXTRAÑA QUE ME LO DIGAS! ES UNO DE MIS MEJORES...
...TRABAJOS. UN TRAJE EXCELENTE. RESISTE BALAS, ES LIVIANO, CÓMODO Y LAS BOTAS NUEVAS LO MEJOR.
ESTÁ ALUCINANTE.
EL TRAJE ANTERIOR ERA MUY... ME ERA DIFÍCIL MOVERME CON ÉL
Y EL BLINDAJE. NO SIRVIÓ DE MUCHO QUE DIGAMOS...
...SALVO LAS MUÑEQUERAS ANTIBALA QUE ME HICIERON ZAFAR DE UNA MUY GROSSA (KK)
MUCHAS GRACIAS.
ES UNA LÁSTIMA NO PODER PATENTAR Y COMERCIALIZAR TODOS ESTOS 'BATICHICHES'
SERÍA RECONOCIDO COMO EL MEJOR DISEÑADOR TEXTIL E INDUSTRIAL QUE EXISTE
...NO RECONOCEN A LA GENTE DE TALENTO COMO YO.
¡LABURO DISEÑANDO CAFETERAS!
QUÉ BÁRBARO QUE ESTÁS, PENDEJO.
CLARO QUE PARA ESO ME TENDRÍA QUE IR AL EXTERIOR. EN ESTE PAÍS...
EMMH... EL DISEÑO ME HACE ACORDAR A CIERTAS PELÍCULAS...
...MUY SOBRIO EL LOGO.
¡LA "O" ES EL DETALLE MAESTRO! MIRÁ, APRETÁ EN EL CENTRO DEL OJO.
* COMO VIMOS EN EL Nº1

¡Que hijo de puta! ¡Qué trolo este chabón!
Claro que no tengo problema con que lo sea... pero si empieza a molestarme va a estar todo mal.
CLIK
¡A LA MIERDA! ¿Y ESTO?
SHIKT
LO PODÉS LLAMAR "OJO MERANG."
MEJOR NO.
AHORA PODÉS PROBAR LAS VARILLAS NUEVAS. TE VES MUY ATRACTIVO...
DISCULPAME, JUAN CARLOS, ME LAS LLEVO SIN PROBAR. CONFÍO EN QUE HICISTE BIEN TU TRABAJO.
Y TENGO...
MUCHO TRABAJO POR HACER...

Voy a tratar de no leer sus pensamientos. No me puedo dar el lujo de perder la invalorable ayuda que me dá. Un genio no se encuentra...
...Todos los días. Y menos uno en quien se pueda confiar.
Salvo ciertos detalles.
FUPT
¡Mierda! Tengo cosas importantes que resolver.
Los comandos que me atacaron.
Los medios, y mi inocencia.
El "poder"... y salvar al Chino. No se si voy a poder hacerlo solo.
Por suerte, tengo amigos.

Chirola.
Describirlo como 'chico de la calle' sería poco.
Aunque eso significa mucho...
ÉL y su banda van a informarme de todo lo que pase en las calles.
El negro Payé.
Enfermero, culturista, ex-policía.
Tiene muchos contactos... incluída la hermandad de las sombras.
Ellos no ven, pero escuchan...
Todo.
Mi salvadora (Arg.), Sandra.
Ella pondrá a todas sus colegas en campaña para localizar al Chino.
Muchas de ellas tienen de clientes a policías.
Sé todo lo hijos de puta que pueden ser...
...se me revuelve el estómago al pensar que son capaces de torturar a un chico por engorrarme.
SILENCIOSAMENTE, FUNDIÉNDOSE CON LA OSCURIDAD DE LA NOCHE...
...RECIÉN CAÍDA, EL JOVEN DE CABELLOS BLANCOS Y ROPAS NEGRAS, ATRAVIESA...
...LA CIUDAD SU EXTRAORDINARIA HABILIDAD PARA REALIZAR SALTOS IMPOSIBLES Y PASAR POR ENTRE LA MARAÑA DE CABLES...
...SIN TOCARLOS, DEJARÍA ATÓNITO A CUALQUIER PÚBLICO
PERO SUS HERIDAS AÚN LE DUELEN, Y NO RENOVÓ SU ENERGÍA AL CIEN POR CIEN.

¡AAH!
¡AHHH!
¡AHHH!
¡MMMH!
¡AAH!
¡OOH..
..HOH!!
¡MÁS! ¡MÁS FUERTE!
TURRT TUURT TURRT
..AAMMH... POR FAVOR...
NO CONTESTES...
TUURRT TUURRT TUURRT
NUNCA GOCÉ TANTO.
LO SÉ.
¡SÍ! ¿QUIÉN ES?
AH, SÍ... SIGAN PERO NO LO MATEN. ME SIRVE PARA QUE VENGA POR EL...
Y YA SABÉS QUE HACER ENTONCES.
MM... SOS...
¿QUÉ DE LOS MERCENARIOS? EXCELENTE. MANDA UNA UNIDAD ESPECIAL CON ARMAS DE... ...GUERRA.
PERO QUE TRATEN DE SER LO MÁS DISCRETOS POSIBLE. DIREMOS QUE SE
...ACABÓ CON TERRORISTAS MUY PELIGROSOS. MANEJAME MUY BIEN...
...LA INFORMACIÓN DE LOS MEDIOS. SÍ, CUANDO LO TENGAS YO MISMO ME ENCARGARÉ DE EL ADIÓS.
...POR FAVOR...
...AHORA...
...AHORA DAME POR EL CULO.
¡AAAHHHHHHH!!!

ok. Sondear mentalmente el lugar...Veamos si hay alguien en casa de...
..laura.
Mmm..¡hay alguien inconsciente!?
¡No alcanzo a distinguir quién es!
CON LA AGILIDAD DE UN FELINO.
EL OJO BLINDADO SE DESLIZA AL INTERIOR, MIENTRAS AUMENTA EL ALCANCE DE SU...
...SONDEO MENTAL.. EL LUGAR...
...ESTÁ REVUELTO LE PIDE A UN DIOS EN EL QUE NO CREE...
...QUE LAURA, SU NOVIA, ESTÉ BIEN.
LA LUZ NO FUNCIONA.
PERO LA OSCURIDAD NO EXISTE PARA SUS OJOS.
Es el amigo de Laura...
¡DIEGO!
DIEGO..
¿EH?
¡NO...NO! TRANQUILO, NO VOY A LASTIMARTE.
ESTÁS MUY DÉBIL, NO TRATES DE HABLAR.
NO ME CONOCÉS, PERO NO TENGAS MIEDO. TE VOY A AYUDAR.
SE SUMERGE EN SU MENTE.
COMIENZA A VER LO QUE VIERON SUS OJOS.

Y A SENTIR LO QUE SINTIÓ SU CUERPO.
¡NO, PARA!
¡OUFF!!
¡AAAAAGH!!
¡UNGH!
¡DIEGO!
LAURA... CUI... CUIDADO
(*)
¡Laura!!
¡Mierda! ¡Soy un pelotudo! ¡Estos tipos tienen que haberme visto venir aquí.. me descuidé como un imbécil. Yahora...
...también Laura está en peligro por mi culpa. Si no la encuentro a ella primero, no voy a tener fuerzas para...
...rescatar al Chino. Pero si no voy primero por él, puedo encontrarlo muer-
(*) EN EL Nº ANTERIOR
3

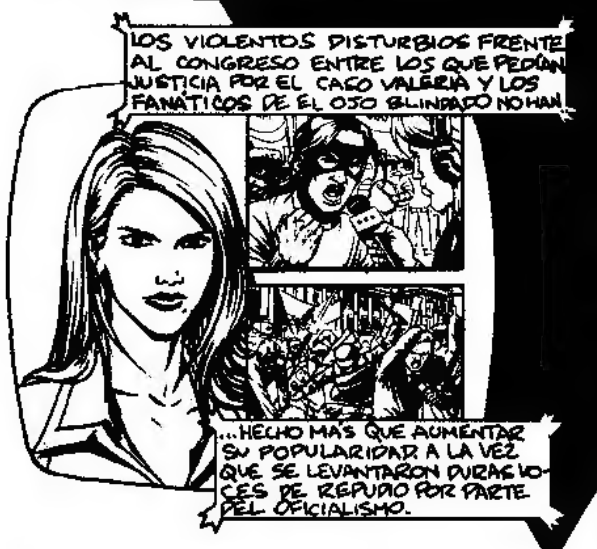

ULTIMO MOMENTO: crónicaTV

SAN TELMO: EL OJO BLINDADO APARECE Y ROBA MOTOCICLETA. JOVEN BUEÑO EN ESTADO DE SHOCK Y VECINOS HORRORIZADOS.

LA OPOSICIÓN MANTUVO DISCRECIÓN RESPECTO AL TEMA.

VRRRRRRNNNN
Tardaría horas en llegar, yendo de edificio en edificio.
Pero hay formas alternativas...
Pese al tráfico de Nuevos Aires.
YA LLEGARON. ¿LISTOS?
CAPITÁN. TIENEN UNA REHÉN.
MMM..
...NO QUEREMOS TESTIGOS...
BARRANLOS. A LA CHICA TAMBIÉN.
DESPUÉS ARREGLAMOS PARA QUE PAREZCA QUE FUERON
...ELLOS. O SIMPLEMENTE LA HACEMOS DESAPARECER.
¡LO TENGO!
BRAK
BRAKABRAKABRA
BRAKABRAKABR
¡SHIT!!
¡MMMM!
SLAM!

BRABRAKABRAKABRAKABRAKABRAKABRAKABRAKABRAKA
¡SHIT!
¡SHIT!
¡SHIT!!
NIN
SLAMS
¡¡MADAFÁKEERS!!
THOOM
BRROOOM
¡FÁKIU!
<HIJO DE PUTA!>
<¡ESE HIJO DE PUTA CAMBIÓ DE PLANES Y NOS TRAICIONÓ>
...RRRRRRRRRRRRR...
<DE MANERA LENTA Y DOLOROSA LES ENSEÑARÉ DE QUÉ ESTÁN HECHOS SUS CUERPOS.>
<Y AHORA MIS HERMANOS DE ALMA ESTÁN MUERTOS...>
<ESTARÁN CONSCIENTES MIENTRAS LES ARRANCO LA PIEL. ME REIRÉ DE ELLOS MIENTRAS LOS DESTRIPO.>
<¡AMBOS ASESINADOS POR ALGUIEN DE MIERDA!>
<LOS VOY A CAPAR POR LIDS HERMANOS>

SÍ, SEÑOR.
LE ASEGURO QUE NO VA A PASAR, SR.
¡CABO RAMIREZ! ¡CUMPLA LA ORDEN!
9771
<¡IDIOTAS! ¿PIENSAN QUE VAN A DETENERME?>
SSHHOOOSS
PROOOMM
KHEFF
<VOY A MOSTRARLES.>
CLICK
STACS
¡OH, JO, JO!
<MI CONTESTACIÓN.>
BRROOM

IRRRNN
A LO LARGO DEL CAMINO, EL OJO BLINDADO RECORRIÓ UNA DE SUS CANCIONES...
...PREFERIDAS. HABLABA SOBRE UN CIEGO GUIANDO A LOS CIEGOS.
Le volaron la cabeza... sin duda los estaban esperando.
¿Quién está detrás de esto?
El otro debió escapar... ¡espero que Laura esté viva!
Pero, ¿Quién?
¡ALTO, POLICÍA! ¡NO TE MUEVAS!
Debí imaginarlo
¡SA..SABEMOS QUIEN SOS..!
¡CUALQUIER MOVIMIENTO Y DISPARAMOS!
Leo rápidamente sus mentes.
...¡el otro mercenario? escapó con Laura en una Traffic negra.
Tienen orden de no matarme ..me tienen mucho miedo...
STAK
STAK
...¡Tengo que actuar!
12

CLICK
SHEEKT
TROK
TREK
¡UHNFF!
¡GHAA!
KRAK
¡GRAHK!
CLICK
¡¡Mercenarios...!!
¡Laura...!
¡Tengo que alcanzarla!

UFF...
...GNNF...
¡AAARGH!!
THUNK
<CAMBIAR DE MÓVIL>
<NUEVA BASE DE OPERACIONES>
<DESCANSAR>
<DISEÑAR ESTRATEGIA PARA...>
<¿EH?>
Alcanzo a percibir.. Laura está bien..me queda...
...poca energía ...aguantá.
Y, vos...
...hijo de puta...
..ahora somos uno y uno.
...me tengo que soltar...
...dale...
NIN
<¡AGÁRRATE DE DONDE PUEDAS, NENA! YA VIENE TU NOVIO..>
SKREEE
PLOOM
<¡NO QUERRÁS QUE TE ENCUENTRE TODA GOLPEADA!>
VRROOM

WHAAKEEE
EEEE
EEEEEE
PLOM
¿VAS BIEN AHÍ ATREGE?
¡JA, JA, JA!
RRRM
<TENDRÉ QUE CONFORMARME CON MATARLO>
CLICK
BRRAT BRRAT BRRAT BRRAT
TEK
<EN UN SOLO MOVIMIENTO>
SPIK SPIK SPIK SPIK
¿QUÉ?
¿DÓNDE ESTÁ?
¡¡¡AAAAAA!!!

SLAPT
¡UUNGHF!
¡Ahora!
¡AARRGGHH!!
EEEEEEEEE
BLIMPT
¡OUFF!
¡GGNNNGGH!!

SLAP!
¡AAH!
¡OJO!
No vas a poder moverte por un tiempo, hijo de puta.
¡MI AMOR! ESTÁS BIEN... ¡PENSÉ QUE NO IBA A VOLVERA VERTE!
LALI... QUE BUENO QUE ESTÉS BIEN...
...POR FAVOR, PERDONAME
¡NO IMPORTA LO QUE PASÓ, YO TE QUERO, YO...
NO... YO NO TE CUIDÉ... PUSE TU VIDA EN PELIGRO
¡¡OJO!!
YO... ESTOY...
DÉBIL...
MUERE...
LA GENTE COMIENZA A ACERCARSE.
LA POLICÍA LLEGARÁ EN CUALQUIER MOMENTO. NO HAY TIEMPO.
FUERTE APACHE...
¿HOLA?
¡CARLA!
SÍ, CONTAME, ¿TENÉS NOVEDADES?
SÍ, SANDRITA... YA SÉ DONDE TIENEN AL CHICO.
ACABO DE ACOSTARME CON UN CANA DE ESTE...
...LUGAR LA DROGA ANDO YO BÁRBARO.

...APROXIMADAMENTE UNA HORA Y MEDIA, EL OJO BLINDADO FUE VISTO CON UNA MUCHACHA HUYENDO EN UNA CAMIONETA TRAFFIC NEGRA DESDE LA CALLE BOUCHARD AL 600. EN EL LUGAR SE ENCONTRARON RESTOS

...DE SANGRE JUNTO A LA MOTO QUE EL OJO BLINDADO HABÍA ROBADO. LA POLICÍA TIENE CERCADO EL LUGAR Y SE NEGÓ A HACER COMENTARIOS SOBRE LO ACONTECIDO ALLÍ, QUE ESTARÍA RELACIONADO CON LO DEL PUERTO.

Solía venir a la Vieja Fábrica a pensar... ¿te acordás cómo nos conocimos?

No me escuchaste llegar. Estaba solo, llorando... como un niño indefenso.

¡Te veías tan tierno! Te estaba que no te tuviera miedo.

TANDIL, HACE SEIS AÑOS.
¡TRANQUILO, PIBE!
AHÍ LO SACAN... ¿POR QUÉ LO HABRÁ HECHO?
¡QUEDATE QUIETO!
¡¡NO... NO PUEDE ESTAR MUERTA!!
SEGURO QUE ESTABA DROGADO. Y ELLA NO SE QUISO ACOSTAR CON ÉL.
¡NO ES VERDAD!!
¡¡NOOOO!!
¡¡VICTORIA...!!!
¡ASESINO!
¡DEGENERADO!
¡NO... YO NO LA MATÉ... !! ¡YO LA AMO!
¡¡VICTORIA!!
¡VAMOS PARA EL MÓVIL!
¡DROGADICTO! ¿QUÉ LE HICISTE A LA CHICA?
PARECE QUE LA VIERON UNOS VECINOS AHÍ TIRADA Y LLAMARON ENSEGUIDA A LA POLICÍA... PERO NADIE ESCUCHÓ NADA...
¡Y ESTABA TODA APUÑALADA!!
¡IMAGINATE LO DAÍ VUELTA PA'CER ALGO ASÍ.
¿QUÉ PASÓ ACÁ? ¿LE PASÓ ALGO A MI HIJO?
¿USTE'S LA MADRE D'ESE ANIMAL? SU HIJO MATÓ A LA NOVIA. SU HIJO.
¡ASTOR, POR DIOS, ¿QUÉ HICISTE?
¡VAMOS, ARRANCÁ DE UNA VEZ!
¡PAPÁ... YO NO LA MATÉ PAPÁ, NO SE..!
19

LIBRE.
LIBRE.
LIBRE.
VICTORIA.
VOS LA MATASTE.
MUERTA.
ELLA TE AMABA.
LIBRE.
SU PIEL.
17 AÑOS.
CABELLOS RUBIOS.
LIBRE.
TU ALMA...
50 PUÑALADAS.
SU BUZO.
PERFUME.
LABIOS CALIENTES
LIBRE.
SEXO AMOR ETERNO
MUERTA.
AMISTAD..
..ETERNA. PACTO.
SANGRE
INDIO
GERARDO.
JUAN.
MUERTA.
TU ALMA
LIBRE.
LIBRE.
LIBRE.
TRUNK
KUNKT
55076
55076

CRASH
POLICIA
55076
¡EL PIBE SE LES SOLTÓ! ¡VENÍ, AYUDAME, VILLAFAÑE, RÁPIDO!
KHREEESH
D-DIOS..EN MI PUTA VIDA VI ALGO ASÍ.
¡TI..TI... TIRALE..!
BLAMBLAMBLAM BLAM

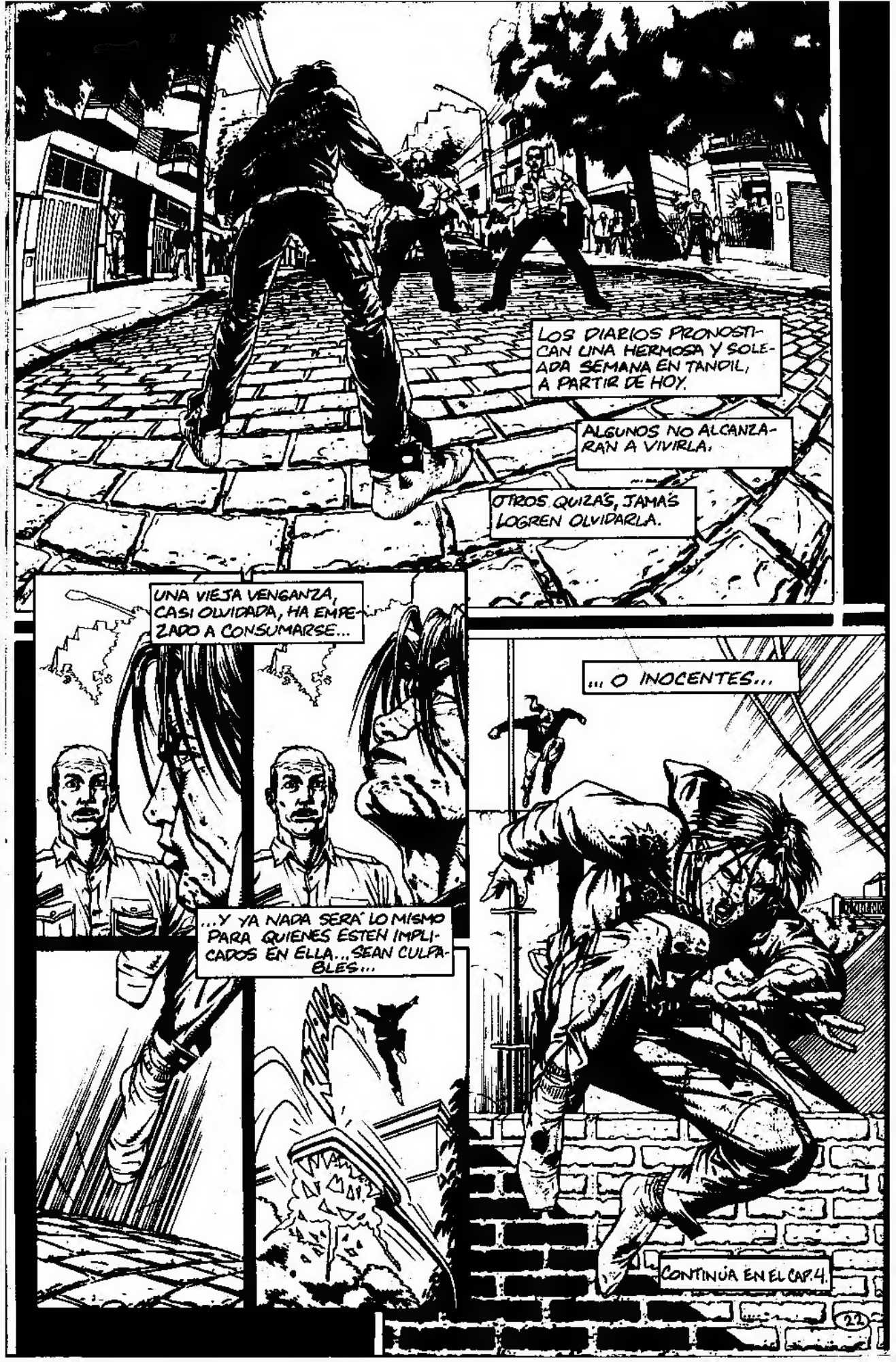
LOS DIARIOS PRONOSTICAN UNA HERMOSA Y SOLEADA SEMANA EN TANDIL, A PARTIR DE HOY.
ALGUNOS NO ALCANZARÁN A VIVIRLA.
...
OTROS QUIZÁS, JAMÁS LOGREN OLVIDARLA.
UNA VIEJA VENGANZA, CASI OLVIDADA, HA EMPEZADO A CONSUMARSE...
...Y YA NADA SERÁ LO MISMO PARA QUIENES ESTÉN IMPLICADOS EN ELLA... SEAN CULPABLES...
... O INOCENTES...
CONTINÚA EN EL CAP. 4.